

ROTARY CLUB OF NARITA AIRPORT MINAMI DISTRICT 2790

WEEKLY BULLETIN 国際ロータリー第2790地区第6分区

創立 昭和11年10月6日 承認 昭和41年11月21日

成田空港南R.C. 会長テーマ
小さな親切

例会日時 毎週木曜 12:30点鐘
(最終例会 18:30点鐘)

例会場 中国ダイニング富士屋

事務局 〒280-1792 千葉県山武郡横芝光町横芝1519-6 URL <http://www.narita-airport-m-re.jp>
TEL 0479-80-1177 FAX 80-1178 E-mail info@narita-airport-m-re.jp

第2790地区ガバナー 中村 博真 第6分区ガバナー補佐 西之宮 由己

平成22年1月7日発行 NO.1915 第2043例会 会長 鈴木 恭一 幹事 古西 弘和 会報担当 伊藤 元雄

例会報告(平成22年1月7日)

点 鐘 会 長 鈴木恭一
ソ ン グ 「君が代」
「奉仕の理想」
唱 和 「四つのテスト」
会 長 挨拶 会 長 鈴木恭一
会 務 報 告 会 長 鈴木恭一
幹 事 報 告 幹 事 古西弘和
プ ロ グ ラ ム

お客様紹介 MPCプリントセンター 安藤卓造様
会員卓話 土屋俊夫会員

例会終了後、成田山新勝寺参拝～新年会

1月の誕生・結婚記念祝

「誕生祝」

行木英夫会員 菅井直秀会員 渡辺孝文会員

「結婚記念祝」

河野和夫会員 内田裕雄会員 菅井直秀会員
越川忠員



「乾杯」 第33代会長
越川博光



会長挨拶

改めまして、新年明けましておめでとうございます。昨年はロータリークラブ行事にご協力を頂き、大変ありがとうございました。本年も昨年同様のご協力をいただけますようお願い申し上げます。



本日のお客様として、八街市から安藤様 ようこそいらっしやいました。ロータリーの例会の雰囲気を楽しんでいって下さい。よろしくお祈りします。

本日、椎名千収山武市長様、佐藤晴彦横芝光町町長様、相川勝重芝山町町長様にお越し頂き、新年の賀詞交換会を行う予定でしたが、各市町長所用の為、欠席との事でした。皆様方によろしくとの事でした。

今月、誕生日・結婚記念日を迎えられました会員の皆様おめでとうございます。

さて、早いもので1月7日、七草粥を食べる日になりました。皆さんは朝、七草粥を召し上がりましたか？七草粥のルーツは平安時代の初期に中国から伝えられたと言われていたのですが、当時は「七種粥」と呼ばれており、七草ではなく米・粟・黍・稗・みの・胡麻・小豆の七種の穀物で作られていました。その後、鎌倉時代になって、せり・なずな・ごぎょう・はこべら・ほとけのざ・すずな・すずしろという七草を加えた粥を食べるようになったということです。

この日は、新年を無事に迎えられたということに対する神への感謝と邪気を払い、家族みんなが元気で一年の無病息災を願うことになっております。

又、正月のおせち料理とはがらりとかわって質素である七草粥を食べると言うことは、正月中の、ごちそうで疲れた胃を、優しくいたわってあげましょうという昔の人の生活の知恵でもあります。

七草は越冬の強い植物なので、青葉の不足する冬場の栄養を補給するという実利的な効用もあったと思われます。それぞれの草の効用は、せり・消化を助け黄疸をなくす。なずな・視力、五臓に効果。ごきょう・吐き気、痰、解熱に効果。はこべら・歯ぐき、排尿に良い。ほとけのぎ・歯痛に効く。すずな・消化促進、しもやけ、そばかすに効果。すずしろ・胃健、咳止め、神経痛に効くようです。

思いもよらないことが起こるのが人生。病気・けが・事故・天災、何が起こるかわかりません。七草のうちの一つでも食べて、今年も元気に皆さんとの出会いを楽しみたいものです。

尚、主な下半期行事は、IM、家族親睦旅行、東金ロータリークラブ合同例会、ライラへの参加、大網RC・東金ビューRC10周年記念式典、その他多数の行事がございます。後日、詳細は事務局より連絡致します。皆様方のご協力をお願いします。

今年も私なりに頑張っていこうと思っております。どうぞ、ご支援・ご協力を節にお願い致しまして新年の挨拶とさせていただきます。



■ 理事会報告

第7回定例理事会

日時：平成22年1月7日（木） 11:00

場所：成田空港南RC事務所

出席者

役員：鈴木恭一・森川忠・小林定雄・古西弘和
伊藤迪彦・橋本貴志

理事：川島宥・内田裕雄・菅井直秀・向後雅生
土屋俊夫・越川博光・富一美

議題

1. 12月分会計報告の件

伊藤会計委員長より報告があり、承認されました。

2. 退会者の承認の件

今年度、退会者7名を理事会で承認されました。

■ 幹事報告

①例会変更のお知らせ

②奉仕プロジェクト委員会（環境保全）より

・サケの里親事業の受精卵配布とサケの飼育方法について

・サケ受精卵の配布について

平成22年1月12日（火曜日）

午後1時半～2時半まで

役場東側玄関（産業振興課前）

クーラーボックスを持ってきて下さい

※当日、不都合の方は、環境保全担当秋葉講一会員までお知らせ下さい。（090-8686-5275）

■ 委員会報告

◇ 会計委員会



委員長 伊藤 迪彦

伊藤迪彦会計委員長より、鈴木年度上半期の会計報告がありました。

◇ クラブ管理運営委員会



委員長 小林 定雄

本日の例会終了後、成田山参拝と新年会を焼肉屋田中商店にて行います。車は乗り合せて行きたいと思っておりますので、よろしくお願い致します。

◇ 地区奉仕プロジェクト委員会



RYLA委員 森川 忠

第33回RYLAセミナー開催案内及び青少年・ロータリアンの参加者募集

日時 平成22年2月6日（土）～7日（日） 1泊2日

場所 浄土宗大本山 増上寺（港区芝公園）

※ 参加人数が非常に少ないため、会員のご子息の参加よろしくお願い致します。

◆ R財団委員会



受賞おめでとうございます。

マルチプルPHF 2回目 椎名鎌一郎会員 (写真左)
 PHF 鵜沢光雄会員 (写真中央左)
 マルチプルPHF 内田裕雄会員 (写真中央右)

◇ 会員増強・退会防止委員会



本日のお客様
 MPCプリントセンター 安藤卓造氏(左) と土屋増強委員長

■ 出席報告



例会日	会員数	出席	MU	%
1月7日	40	31	9	100.0

☆ 欠席をしたらメーカーアップをしましょう ☆

本日計	42,000円
累計	520,816円

☆ 近隣クラブ例会日 ☆

クラブ名	例会場	例会日時	クラブ名	例会場	例会日時
東金	東金商工会議所内4F 0475-55-1101	火 12:30~13:30	銚子	銚子商工会議所内 0479-23-0750	水 12:30~13:30
大原	いすみ市商工会 0470-62-1191	木 12:30~13:30	旭	ヒューマンプラザ黄鶴内 0479-63-0007	金 12:30~13:30 夜間例会18:30~20:00
大網	中部コミュニティセンター 0475-73-3337	水 12:30~13:30	八日市場	千葉興業銀行八日市場支店 0479-72-1561	火 12:30~13:30 第2 18:30~商工会館2F
東金ビュー	東金ショッピングセンターサンピア 3Fサンピアホール 0475-54-3511	木 第2・4週 12:30~13:30 第1・3・5週 19:00~20:00	多古	多古町コミュニティプラザ 2F 0479-76-7811	火 12:30~13:30
成田	成田ビューホテル内 0476-32-1111	金 12:30~13:30	成田 コスモポリタン	ホテル日航成田内 0476-32-1144	水 12:30~13:30 夜間例会18:30~20:30

■ ニコニコボックス

鈴木恭一君・小林定雄君・高田一行君
 …あけましておめでとうございます
 本年もよろしくお願ひ致します
 古西弘和君
 …あけましておめでとうございます
 幹事として残り半年よろしくお願ひします
 青柳誠君・椎名鎌一郎君・向後雅生君
 ・森川忠君・前川成吉君・杉森幹男君
 ・橋本貴志君・倉石昌治君・大塚克人君
 …あけましておめでとうございます
 渡辺孝文君・行木英夫君
 …誕生祝いありがとうございます
 河野和夫君
 …ちょっといいことがありましたので..
 菅井直秀君
 …誕生、結婚記念祝いありがとうございます
 内田裕雄君
 …結婚記念祝いをありがとうございます
 富一美君
 …新年に感謝
 石田喜一君
 …ホールオープンしました
 鵜沢光雄君
 …増強委員として下期よろしくお願ひします
 土屋俊夫君
 …卓話をさせて頂きありがとうございました
 越川忠君
 …誕生祝いをありがとうございます
 息子も建築士試験に合格しました
 幸克己君
 …“アンダンテ”のチケットを23枚購入させて頂きました

「2010年度 生き残り戦術」



会員増強・退会防止委員長 土屋 俊夫

新年あけましておめでとうございます。
年初の卓話ができ大変光栄です。本日のテーマは「2010年度 生き残り戦術」です。
本年も大変厳しい経済状況からのスタートになりますが、現状において生き残りをかけるにはいろいろな戦術が考えられます。
現状を生き延びれば次の展開がありますので、まず現在の内容で生き延びる事を考えてみます。

ビジネスを投資として考えた場合、バルセラの破産確率表を思い浮かびましたので紹介いたします。年初より破産とは縁起が良くないのですがポピュラーな表なので覚えていても損はありません。

現在の手持ちの資金で同じトレードの仕方を繰り返していたら、資金が尽きる（倒産）確率を表にしたのが、バルセラの破産確率表です。（注意点この表は毎回同額の投資資金での表で資金が変わる場合は使えません）

説明いたします。

横軸に勝率 % 縦軸に損益率 %

勝率 = 勝ちトレード数 / 総トレード数

損益率 = 平均利益 / 平均損失

平均利益 = 合計利益 / 勝ちトレード

平均損失 = 合計損失 / 負けトレード

図1の勝率 50% 損益率 1.0 を表で見てください。

勝率 50%ということは2回に1回勝てるということ。

損益率 1.0とは利益と損失が一致した損得なしです。

この場合の倒産率は50%です。

この意味は“今のトレードをしていると将来50%の確率で資金がなくなります”を表しています。損得なしなのになぜ倒産しなければならないのかと疑問がでます。

これはランダムウォーク（酔歩）と言って勝ち負けは交互に発生するのではなく、勝ち負けの一方が長く続く可能性があり、そのため負けトレードが続いた場合資金不足に陥るからです。

一般には運が良かったとか不運だとか言っていますが。

そこでよく表をみていただきたいのは今の50%の下を見てください。倒産率は26%とかなり減っています。その時の損益率は1.2でたとえば20%利益をかさ上げできればよいのです。しかしながら現在のビジネスでは20%の単価アップは大変だと思います。

そこで右の欄を見てください。倒産率は7.4%に激減しています。単価アップに苦慮するよりも勝率つまり契約率等の向上を目指したほうが賢い選択である事が表で読み取れます。

金融工学等での倒産率の目標は1%以下だそうです。

図2を見てください。

全体のイメージをとらえると 斜面が急で生存と倒産の間があまりないことに気がつきます。

しかし今苦しくても経営改善をはかればすぐ楽になるとも言えます。

さて皆さんは横軸と縦軸に何をあてますか？

ぜひ本年度の経営意識に勝率を取り入れてください。

生き延びるためにと思いバルセラの破産確率表の紹介をさせていただきました。

今年も厳しいと思いますが生き延びることが最大のビジネスチャンスを生み出すと考えてチャレンジしていきましょう。

バルサラの破産確率表

図 1

		勝 率 %								
		10	20	30	40	50	60	70	80	90
損益率	0.2	100.0	100.0	100.0	100.0	100.0	100.0	98.0	72.2	5.8
	0.4	100.0	100.0	100.0	100.0	99.9	95.0	58.7	6.5	0
	0.6	100.0	100.0	100.0	99.9	96.1	64.1	12.4	0.1	0
	0.8	100.0	100.0	100.0	98.8	78.4	26.1	1.3	0	0
	1.0	100.0	100.0	99.9	92.6	50.0	7.4	0.1	0	0
	1.2	100.0	100.0	99.1	78.4	26.0	1.8	0	0	0
	1.4	100.0	100.0	96.4	59.5	11.9	0.4	0	0	0
	1.6	100.0	99.9	90.4	41.2	5.1	0.1	0	0	0
	1.8	100.0	99.7	81.1	26.8	2.2	0	0	0	0
	2.0	100.0	99.1	69.6	16.8	0.9	0	0	0	0
	2.2	100.0	97.7	57.6	10.3	0.4	0	0	0	0
	2.4	100.0	95.2	46.4	6.3	0.2	0	0	0	0
	2.6	100.0	91.5	36.6	3.9	0.1	0	0	0	0
	2.8	100.0	86.8	28.5	2.4	0	0	0	0	0
	3.0	100.0	81.2	22.0	1.5	0	0	0	0	0

図 2

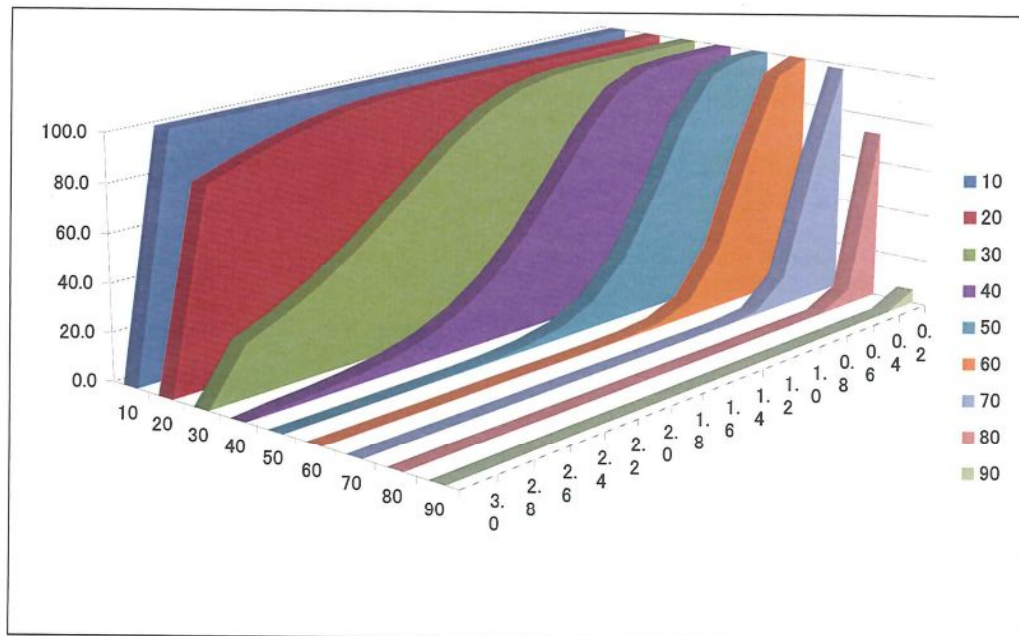

平成22年 成田山初詣
謹賀新年

平成22年1月7日

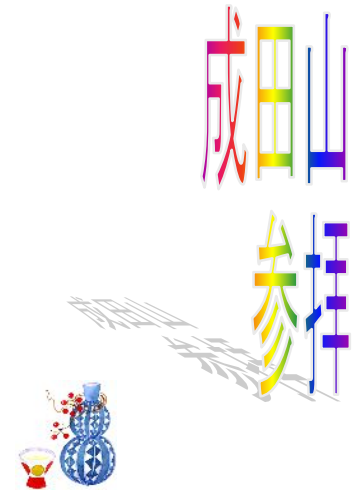

光輪閣で美味しいお茶をいただきました

新年会

平成22年1月7日 焼肉屋田中商店

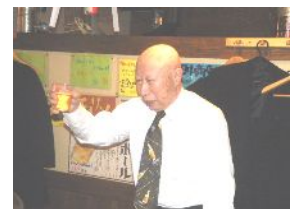

乾杯 推名鎌一郎会員

